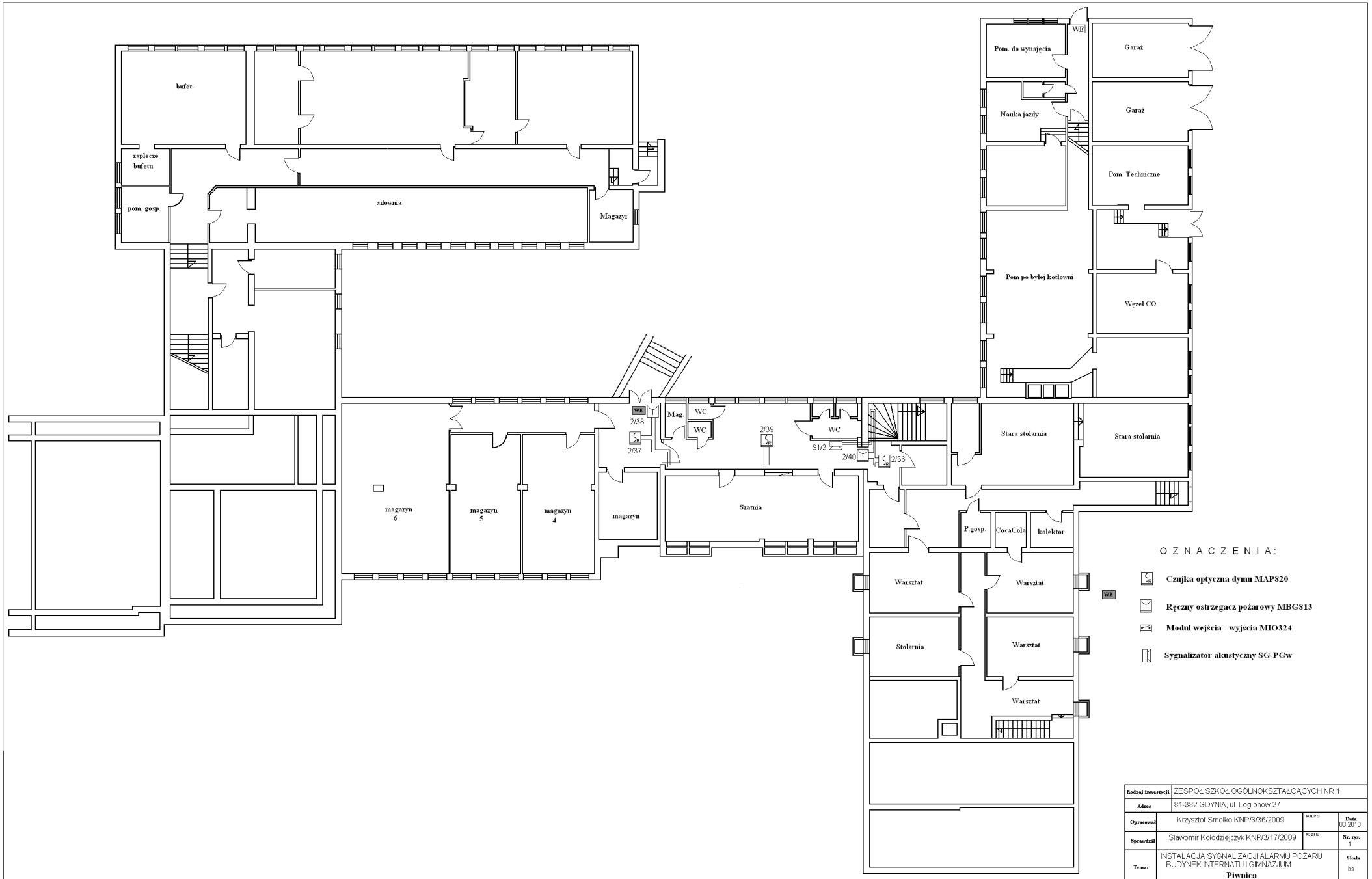

Rodzaj inwestycji	ZESPÓŁ SZKÓŁ OGÓLNOKSZTAŁCĄCYCH NR 1		
Adres	81-382 GDYNIA, ul. Legionów 27		
Opracował	Krzysztof Smolko KNP/3/36/2009	PODPIS	Data 03.2010
Sprawdził	Sławomir Kołodziejczyk KNP/3/17/2009	PODPIS	Nr. rys. 1
Temat	INSTALACJA SYGNALIZACJI ALARMU POŻARU BUDYNEK INTERNATU I GIMNAZJUM **Piwnica**		Skala bs